



Telamax

Telas Mosquiteiras



96h EXPRESSO

Rápido e Eficiente!



Roto Fermax 96h Express¹

Mais agilidade e rapidez! Seu pedido faturado em até 4 dias úteis.

Pensado para você!

Preocupada com a satisfação dos nossos clientes e parceiros e como prova do nosso forte compromisso, a Roto Fermax criou o serviço 96h Express.

96h Express, o que é?

Consiste na rápida e eficiente liberação de qualquer pedido¹, garantindo a disponibilidade imediata de um selecionado mix de produtos com um curto prazo de entrega.

Mais de 1.000 produtos!

Entre em contato conosco e solicite a lista completa com os produtos que fazem parte do serviço 96h Express e descubra como se beneficiar.



Não perca o seu pedido
de vista.

Portal do Cliente

Economize seu tempo.

Com o Portal do Cliente da Roto Fermax você acompanha todas as informações do seu pedido em uma única plataforma, quando e onde quiser.

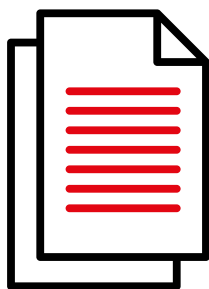

Pedidos



Boletos

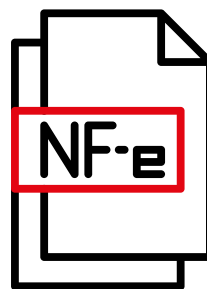

Notas Fiscais



Entrega

Tudo sobre o seu pedido em um só lugar!

Todas as informações são atualizadas em tempo real, e podem ser acessadas de forma rápida e objetiva, 24 horas por dia, 7 dias por semana.

Torne o seu dia a dia muito mais prático e ganhe mais tempo para cuidar de seu negócio.

portal.rotofermax.com.br

Telamax

Proteção contra insetos

A Telamax da Roto Fermax é composta de fibra de vidro e revestimento em PVC, com uma gramatura de 115.0 g/m², o que comprova a garantia e qualidade do produto. Material maleável e de fácil instalação, lavável (com água), não propaga chamas, é atóxica e durável. Antialérgica, com ótima visibilidade proporciona excelente circulação de ar e proteção contra insetos.

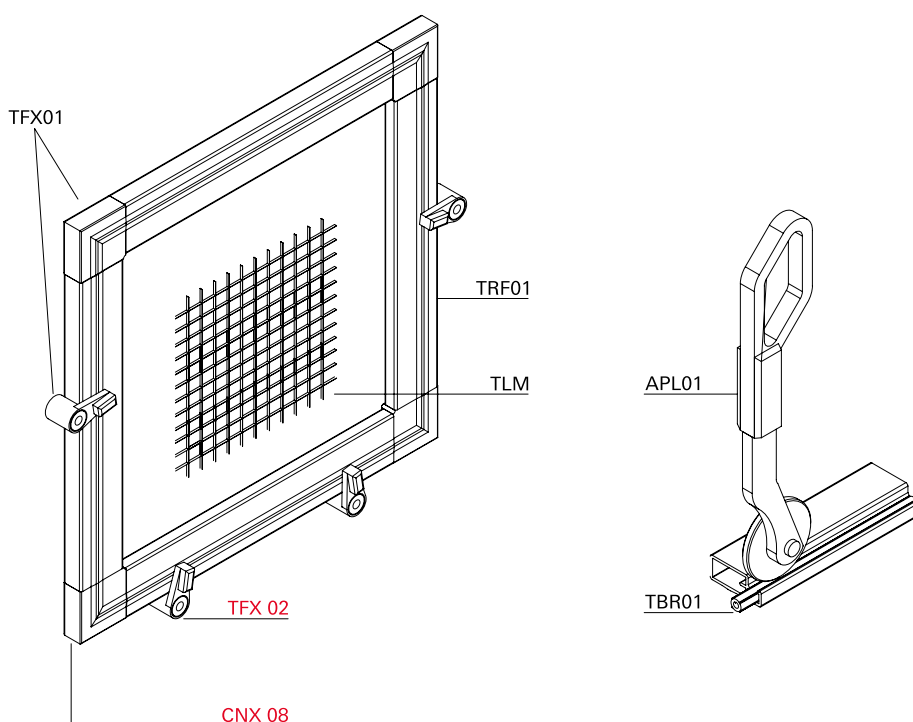

Lista de componentes

Descrição	Material Nº
Tela Mosquiteira	TLM
Conjunto de fixação: cantoneira + trava móvel	TFX01
Trava móvel + buchas	TFX02
Cantoneira	CNX08
Perfil em alumínio para tela mosquiteira	TRF01
Borracha para fixação da tela no perfil (EPDM)	TBR01
Aplicador da borracha	APL01

TLM

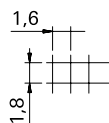
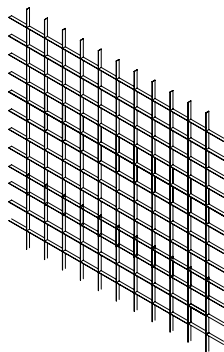
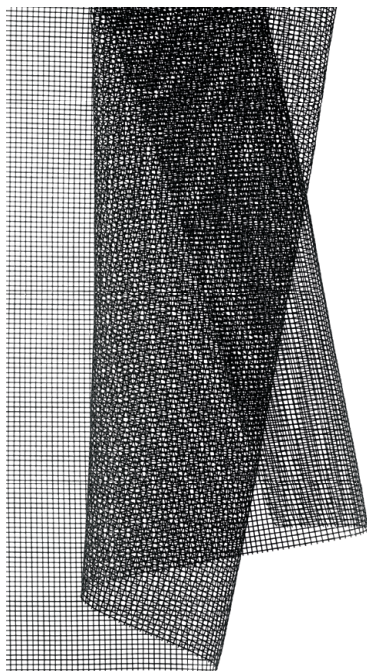

Tela mosquiteira

Medida	Cor	Gramatura	Tam. Malha	Material Nº
1,02x30,5 m	cinza	115.0 g/m ²	18x16 pol ²	TLM01
1,53x30,5 m	cinza	115.0 g/m ²	18x16 pol ²	TLM02
2,14x30,5 m	cinza	115.0 g/m ²	18x16 pol ²	TLM03
1,22x30,5 m	cinza	115.0 g/m ²	18x16 pol ²	TLM04

Composição: Fibra de vidro com revestimento de PVC.

Solução + Competitiva

Tela mosquiteira LIGHT

Medida	Cor	Gramatura	Tam. Malha	Material Nº
1,02x30,5 m	cinza	115.0 g/m ²	18x16 pol ²	TLM05
1,22x30,5 m	cinza	115.0 g/m ²	18x16 pol ²	TLM06

Composição: Fibra de vidro com revestimento de PVC.

TFX01



TFX01

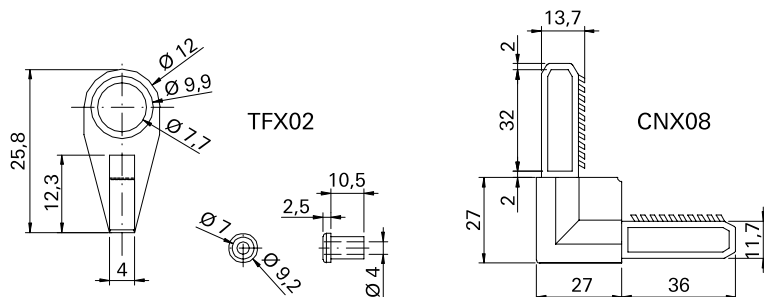

Complementos para tela mosquiteira

Descrição	Embalagem	Material Nº
Conj. fixação: cantoneira + trava móvel	4 travas, 4 buchas, 4 cantoneiras e 4 parafusos em inox	TFX01
Trava móvel	4 travas, 4 buchas, 4 parafusos em inox	TFX02
Cantoneira	4 cantoneiras	CNX08

* Para fixação do parafuso, deve-se utilizar 4 buchas de 6mm (não fornecidos pela Roto Fermax) para 4 travas.

Telamax

Telas Mosquiteiras
Lista de componentes

TRF01 / TBR03

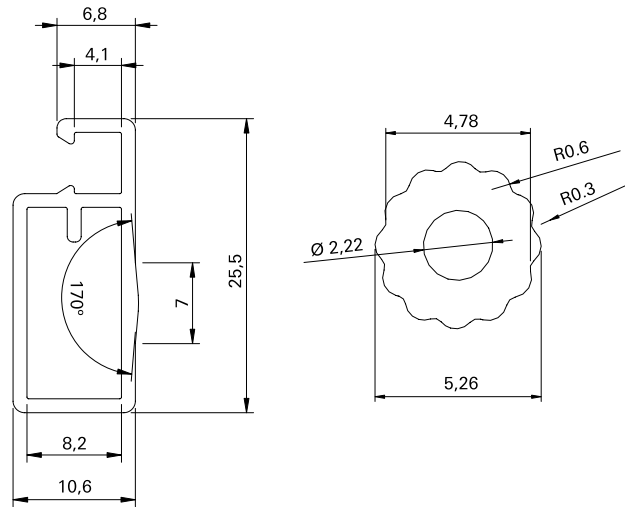
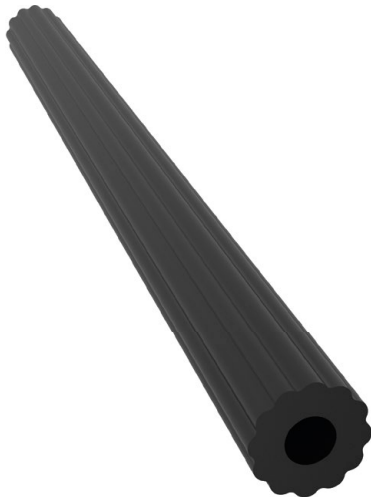

Descrição	Cor	Embalagem	Material N°
Perfil em alumínio	Natural	Barra com 6m	TRF01041
Perfil em alumínio	Branco	Barra com 6m	TRF01P021
Borracha para fixação da tela no perfil (EPDM)	-	Rolo com 50m	TBR03

* A aplicação das borrachas TBR01 deve ocorrer de forma contínua e sem que suas extremidades sejam coladas.

APL01

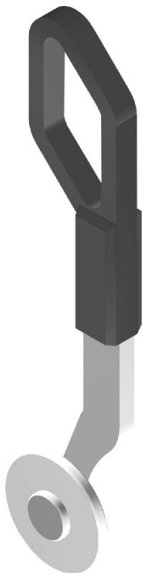

Descrição	Material N°
Aplicador de borracha	APL01

Medidas de corte

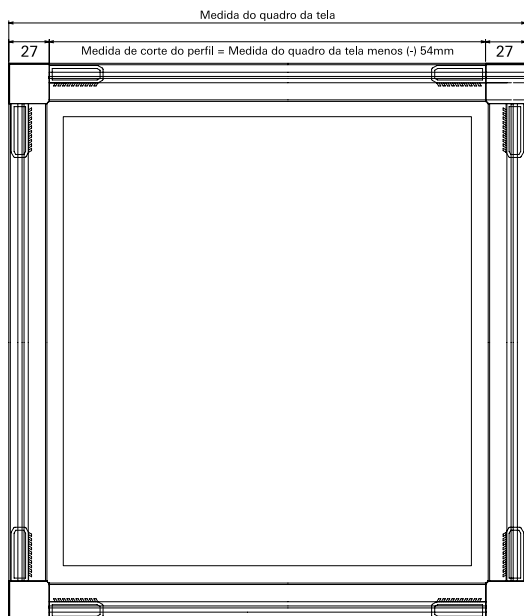

1. Recomendamos utilizar a medida do quadro da tela 100mm maior que o vão a ser coberto.
2. Para aplicação da tela no quadro recomendamos cortar a tela 100mm maior que o quadro afim de facilitar a aplicação.

Montagem

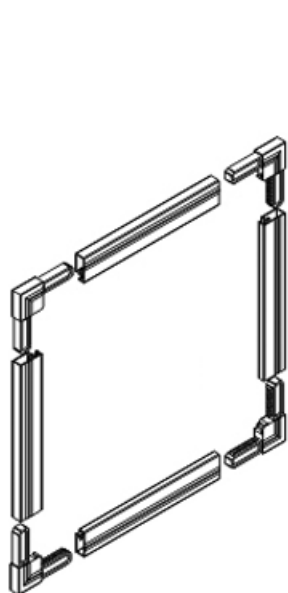

Encaixe as cantoneiras nas extremidades do perfil observando os encaixes corretos.

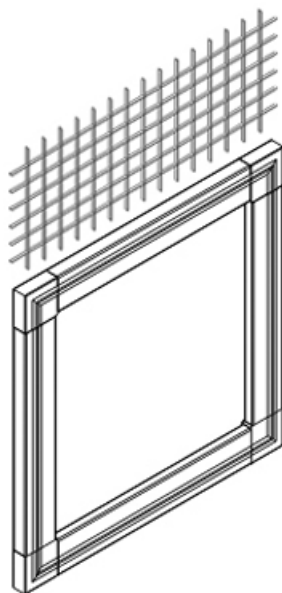

Coloque a tela sobre o quadro montado. Com a ajuda do aplicador encaixe a borracha na canaleta do perfil. Mantenha a tela sempre esticada cortando as sobras com a ajuda de um estilete.

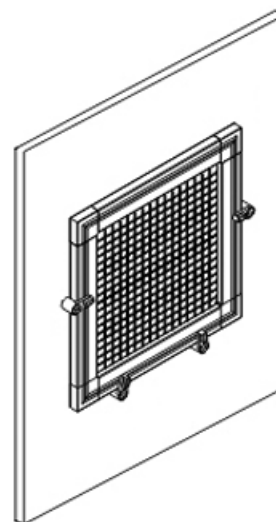

Determine o local na parede onde serão colocadas as travas. Coloque o parafuso dentro da trava e fixe na parede com a ajuda de uma chave Philips. Insira a tela no lugar girando as travas para fechar. Em paredes de alvenaria é necessário usar buchas de 6mm para a fixação dos parafusos.



www.rotofermax.com.br

